Схема расположения земельного участка на кадастровом плане (кадастровой карте) территории кадастрового квартала N 50:05:0070310

Утверждена

наименование документа об утверждении, включая постановления

органов государственной власти или органов местного

самоуправления, принявших решение об утверждении схемы или

подписавших соглашение о перераспределении земельных участков

от _____ № _____

Местоположение: Российская Федерация, Московская область, Сергиево-Посадский городской округ, г.Сергиев Посад, улица 1 Ударной Армии, д.3

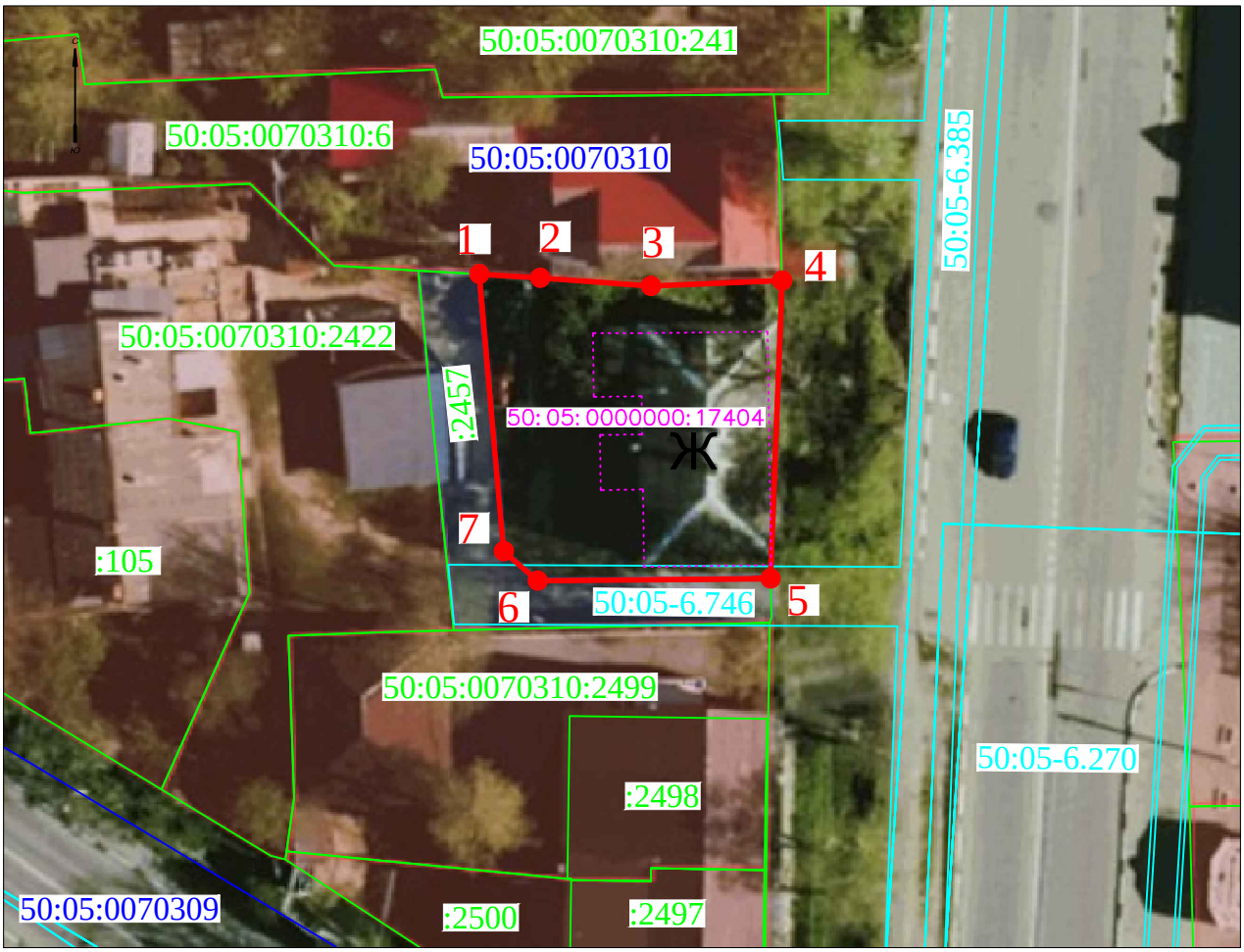

Масштаб 1: 500

На испрашиваемом земельном участке расположен объект капитального строительства:
- Жилой дом с кадастровым номером 50:05:0000000:17404

Геодезические данные испрашиваемого земельного участка

Система координат МСК-50		
Названия точек	КООРДИНАТЫ, м	
	X	Y
1	530799.75	2228301.15
2	530799.51	2228305.25
3	530798.95	2228312.72
4	530799.32	2228321.58
5	530779.22	2228320.79
6	530779.08	2228305.08
7	530781.06	2228302.79
Площадь 382 кв.м		

Условные обозначения

- границы кадастровых кварталов
- граница образуемого земельного участка
- границы объектов недвижимости, учтённых в ЕГРН
- границы охранных зон, учтённых в ЕГРН
- контур жилого дома

1● - характерная точка границы земельного участка

50:05:0070310 - кадастровый номер кадастрового квартала

50:05:0070310:6 :2457 - кадастровый номер объекта недвижимости, учтённого в ЕГРН

50:05:0000000:17404 - кадастровый номер объекта капитального строительства

50:05-6.746 - кадастровый номер охранных зон, учтённых в ЕГРН